BURKINA FASO

Mission Permanente auprès

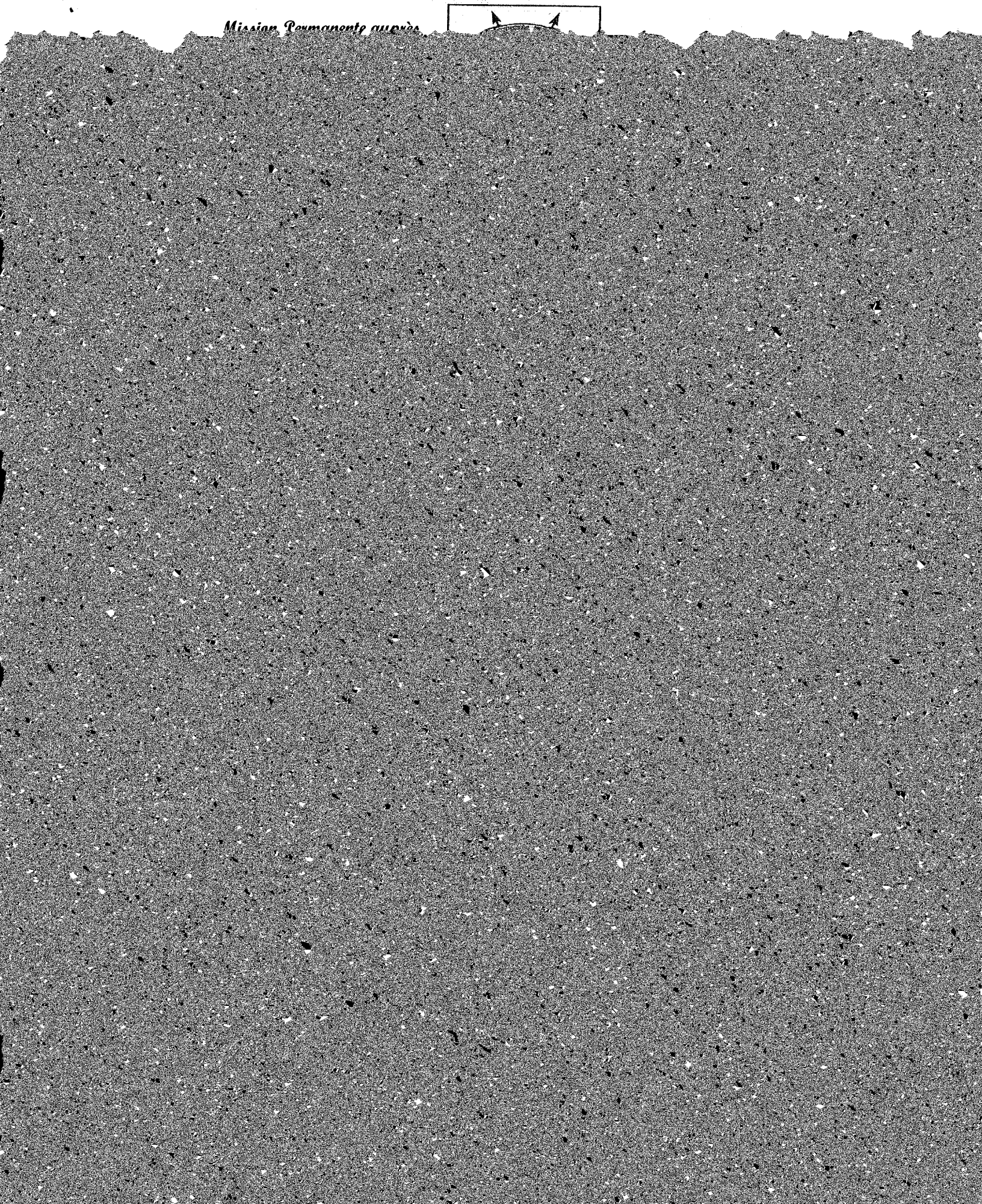

- le Conseil Économique et Social ;
- le Conseil Supérieur de la Communication ;